

DIS-träffar – Nytt i Disgen 2025

DIS Medlemsträffar våren 2025

1 Källor

1.1 Källor – Nyheter

- Nytt utseende på Välj/Redigera källor
 - o Liknande redigera orter
- Källreferens möjlig för alla notiser
 - o Även textnotiser
- Vid knappen ”Skapa källreferens” är tillagt vilken startgrupp som är vald (källautomatiken)
- Nya utskriftsmöjligheter

Välj/Redigera källor

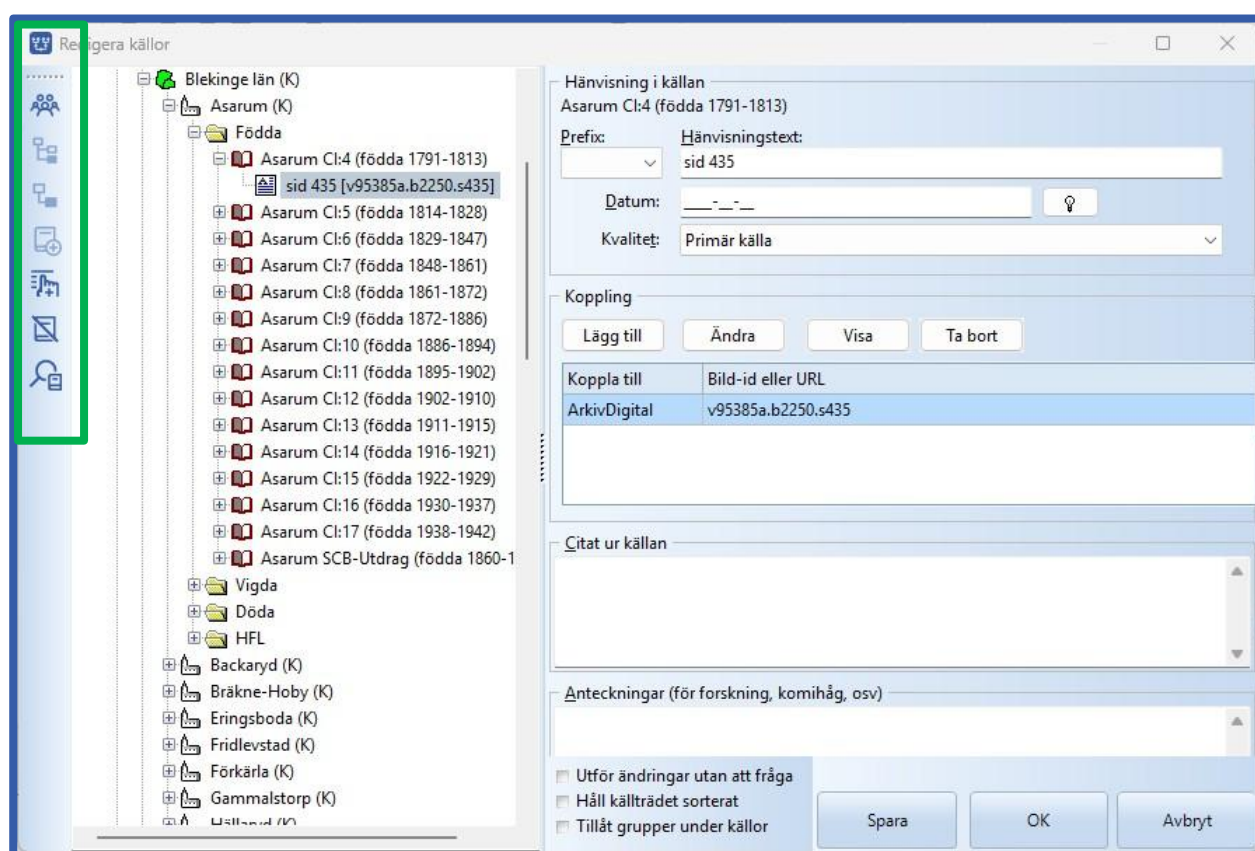

1.2 Kommentarer

- Enhetlig terminologi för källor
 - o Vi använder ordet Källreferens (inte källhänvisning)
 - o Källreferens = Källa + eventuell hänvisning i källan
- Funktionerna för att bygga källträdet finns nu i vänstermenyns ikoner
- Möjligt att söka på källreferenser även i text-, bild- och medianotiser
- Källautomatiken är tillagd i dialogen för utökade namn

2 Orter

2.1 Orter – Nyheter

- Notiser för orter i ortsträdet
 - o En ordsbeskrivning
- Historiska församlingar
 - o Har fått koordinater, kan visas på kartan

Notiser för orter

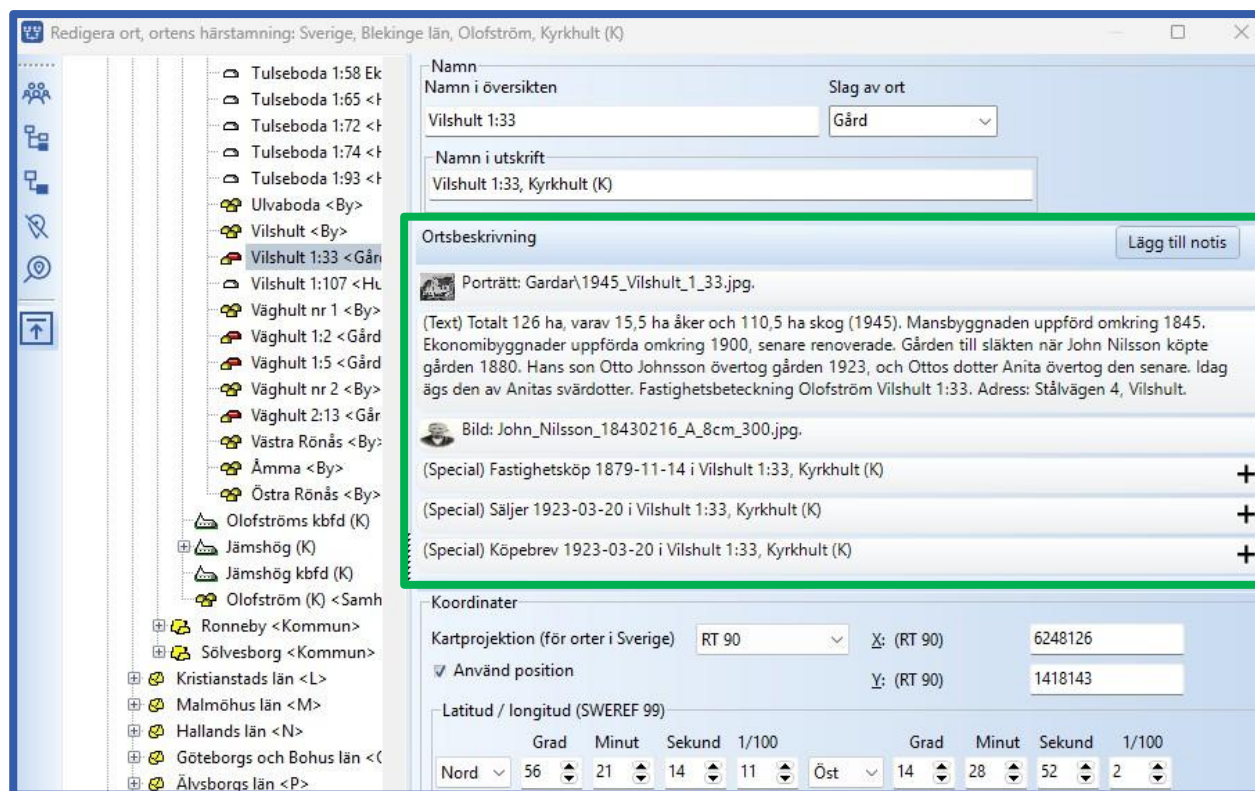

2.2 Kommentarer

- Dessa notistyper finns för ordsnotiser:
 - o Textnotiser: Text, Extra text, Boktext, Webtext, Hypotes, Referens
 - o Medianotiser: Bild, Bokbild, Webbild, Multimedia
 - o Händelsenotiser (med datum och ort): Special, Oforskat, Adress

3 Notiser

3.1 Notiser - Nyheter

- Ny variant för att välja ort och bygga ortsträdet
- Utökad och förbättrad specialnotis
- Ny rutin för att hantera egna notisnamn
- Separat val för PDF-fil i medianotiser

Automatisk sökning i ortsträdet

The screenshot shows a web form titled "Levdenotis för Olof Larsson". The form fields are: "Notisnamn:" with a dropdown menu set to "Levde" and an "Original" button; "Kommentar:" with a dropdown menu; "Datum:" with a date picker set to "1930-__-__"; "Ort:" with a text input containing "Vilshult" and a search icon. Below the "Ort:" field is a dropdown menu with the heading "Befintlig ort 4 st" and four options: "Vilshult, Kyrkhult (K), Olofström, Blekinge län, Sverige", "Vilshult, Jämshög (K), Olofström, Blekinge län, Sverige", "Vilshult 1:33, Kyrkhult (K), Olofström, Blekinge län, Sverige", and "Vilshult 1:107, Kyrkhult (K), Olofström, Blekinge län, Sverige". At the bottom, there is a "Källreferens:" field. On the left side, there are two buttons: "Byt till manuell" and "Aktivera skapa ort automatiskt".

Automatisk inläggning av nya orter i ortsträdet

The screenshot shows the same web form as above, but with the "Aktivera skapa ort automatiskt" checkbox checked. The "Ort:" field now contains "Hanstorp, Hult, Asarum (K)". Below it is a table with two columns: "Nya orter" and "Befintlig ort 8 st". The table contains four rows of location suggestions. Below the table is a button labeled "Skapa Hanstorp, Hult under Asarum (K)". The "Källreferens:" field is at the bottom.

Nya orter	Befintlig ort 8 st
Hanstorp, Hult,	Asarum (K), Karlshamn, Blekinge län, Sverige
Hanstorp, Hult,	Asarum, Asarum (K), Karlshamn, Blekinge
Hanstorp, Hult,	Asarum nr 12, Asarum
Hanstorp, Hult,	Asarum nr 25, Asarum

Hantering av Egna notisnamn

Person, relation eller ort	Typ	Notisnamn	Notistext
Agnes Nilsson 1893-1958 (27)	Levnadsbeskrivning	Bouppteckning	(Special) Bouppteckning 1959-03-06 i Bromölla, Ivetofta (L)
Albert Olander 1888-1952 (34)	Levnadsbeskrivning	Bouppteckning	(Special) Bouppteckning 1957-11-11 i Kyrkhult, Kyrkhult (K)
Alfred Persson 1896-1958 (69)	Levnadsbeskrivning	Köpebrev	(Special) Köpebrev 1919-12-05 i Jämshög 5:15, Jämshög (K)
Alfred Persson 1896-1958 (69)	Levnadsbeskrivning	Bouppteckning	(Special) Bouppteckning 1958-05-17 i Jämshög 5:15, Jämshög (K)
Anders Bondesson 1753-1789? (117)	Levnadsbeskrivning	Bouppteckning	(Special) Bouppteckning 1789-11-16 i Fjälkinge (L)
Anders Giselsson 1868-1949 (122)	Levnadsbeskrivning	Återkommer	(Special) Återkommer 1910-12-20 i Slätten, Kyrkhult (K)
Anders Giselsson 1868-1949 (122)	Levnadsbeskrivning	Fastighetsarv	(Special) Fastighetsarv 1938-08-30 i Slätten 1:13, Kyrkhult (K)
Anders Giselsson 1868-1949 (122)	Levnadsbeskrivning	Bouppteckning	(Special) Bouppteckning 1949-12-01 i Slätten 1:13, Kyrkhult (K)

3.2 Kommentarer

- Bild på ikonen för bild för bild-notiser (person, relation, ort)
- Bildtext/beskrivning visas i notisraden för bild och multimedia

4 DNA

4.1 DNA - Nyheter

- En ny palett i Personöversikten för DNA-funktioner
 - o Registrering av DNA-tester
 - o Registrering av DNA-träffar

DNA-panelen

DNA

Lägg till test... Lägg till träff...

DNA-tester

Autosomal test utförd hos FamilyTreeDNA 2016-08-25

Autosomal test utförd hos Ancestry 2021-03-04

mtDNA test utförd hos FamilyTreeDNA 2022-12-22 Haplogrupp: H2a5b

DNA-träffar

★ Hugo* Vilhelm Larsson 1912-1962 Personidentitet: 2181

★ Sven Larsson 1888-1976 Personidentitet: 4888

★ Hilda Björnsson 1886-1970 Personidentitet: 2128

★ Anders Karlsson

Fingerade träffar

Lista DNA-träffar

Egen	Personid	Namn	Levnadstid	Släktskap	Bekräftad	Delat	Längsta	X match	Testbolag
★	2181	Hugo* Vilhelm	1912-1962	Förälder/Barn	Bekräftad	3554	284		FamilyTreeDNA
★	4888	Sven Larsson	1888-1976	Syskon	Bekräftad	2748	192	125	FamilyTreeDNA
★	2128	Hilda Björnsson	1886-1970	Kusin	Bekräftad	341	62		FamilyTreeDNA
★		Anders Karlsson		3- till 5-männing	Uppskattad	160	21		FamilyTreeDNA

5 Dubblettsökning

5.1 Dubblettsökning - Nyheter

- Tre nya dubblettsökningar via server-program
 - o Kräver Internet-anslutning
- Ändrad layout för Hantera dubblett-fönstret

Fyra möjligheter för dubblettsökning

Sök efter dubletter

Återgå Nästa Föreg. Dölj lista Sök igen Visa alla Hjälp Stäng

Här kan du söka efter möjliga dubletter i hela databasen eller med ett urval baserat på söklista eller flaggor. Vi rekommenderar att dubblettsökningen körs i nedanstående ordning. Om du har en stor databas (över 50.000 personer) bör du börja med alternativ 3. Om du har en stor databas kan sökningen ta lång tid (15-30 minuter eller längre, beror delvis på din dators kapacitet).

1	Kräver internetförbindelse. Ger få dubblettkandidater, men starka, och få falska kandidater.
2	Kräver internetförbindelse. Ger fler dubblettkandidater, kan fånga de som missats ovan men ger fler falska kandidater.
3	Kräver internetförbindelse. Ger något färre dubblettkandidater, men är snabb för stora databaser.
Öppna senaste	Om du kört någon av ovanstående kan du öppna det senaste resultatet igen.
4	Disgens ursprungliga dubblettsökning som ger ett bredare resultat av dubblettkandidater. Ger flera falska kandidater. Analysen görs på ett helt annat sätt.

Antal dubblettkandidater: Antal markerade ej dubblett:

Fönster för Hantera dubletter

Hantera dubletter

[2] Familjeöversikt Nils Joh...
Elm Gi Elin
Åke* Joha Gift Eva* Joha
Johan* Johansson
Född 1956-08-10.
Gift Britt Lindgre
1956-2000-
Johanna* Lindgren
Klara* Lindgren
latior irtnei Son... otter

[2] Personöversikt Nils Johan* Göran Johanss...
Namn Lägg till Utökad
Förnamn: Nils Johan* Göran
Efternamn: Johansson
Kön: Man
Personidentitet: 6244
Skapad: 2022-05-30 15:50:10
Ändrad: 2024-09-02 07:58:18
Levnadsbeskrivning för Nils Johan* Göran Joh...
Född 1956-08-10 i Kyrkhult (K) (CD: Sv
(Levde) Bosatt 2000 i Kyrkhult, Kyrkhult
(Text) 2022: Rosenhillsvägen 63, 293 7

[3] Personöversikt Nils Håkan* Elmer Johanss...
Namn Lägg till Utökad
Förnamn: Nils Håkan* Elmer
Efternamn: Johansson
Kön: Man
Personidentitet: 6532
Skapad: 2022-07-12 22:30:46
Ändrad: 2024-09-02 07:58:18
Levnadsbeskrivning för Nils Håkan* Elmer Joh...
Född 1966-02-09 i Letesmåla, Ringamå
(Levde) Bosatt 1990 i Letesmåla, Ringar
(Levde) Bosatt 2000 i Letesmåla, Ringar
(Text) 2022: Letesmålavägen 400-8, 37

[3] Familjeöversikt Nils Hå...
Elm Gi Elin
Åke* Joha Gift Eva* Joha
Håkan* Johansson
Född 1966-02-09.
latior irtnei Son... otter

6 Utskrifter

6.1 Utskrifter - Nyheter

- Ny utskrift: Tidslinje
- Register: Ny Ortsbeskrivning
- Källreferenser även nederst på sidorna eller i ett register efter texten
- Val av vilka specialnotiser som ska skrivas ut
- Förbättrad placering av bilder i utskrifter
- Fler bilder för relationer skrivs ut
- Inställningsmallar för registren har brutits ut ur inställningarna för utskrifter
 - o Gemensam nu för alla utskrifter

Lista Tidslinje

År	Ålder	Händelse
1883		Född 1883-04-17 i Snöfleboda 1:5, Kyrkhult (K)
1883	7 dagar	Modern Bengta Håkansdotter död 1883-04-24 i Snöfleboda, Kyrkhult (K)
1884	1 år	Fadern Sven Sonesson död 1884-09-23 i Snöfleboda 1:5, Kyrkhult (K)
1885	2 år	(Levde) Fosterdotter från 1885-12-24 till 1890-11-14 i Norra Rödthult, Jämshög (K)
1890	7 år	(Levde) Fosterdotter från 1890-11-14 till 1892-12-22 i Hästaryd nr 4, Mörrum (K)
1892	9 år	(Levde) Fosterdotter från 1892-12-28 till 1910-10-14 i Kärrabol 2:5, Jämshög (K)
1910	27 år	Gift 1910-06-21 i Jämshög (K) med Olof Larsson
1912	29 år	Sonen Hugo* Vilhelm Larsson född 1912-09-02 i Stora Brödhult 1:9, Kyrkhult (K)
1919	35 år	Sonen Yngve Larsson född 1919-01-09 i Kärrabol 2:5, Jämshög (K)
1923	39 år	Dottern Emmy Björnsson född 1923-01-12 i Kärrabol nr 2, Jämshög (K)
1927	44 år	Död 1927-04-20 i Kärrabol 2:5, Jämshög (K)
1927	44 år	(Special) Bouppreckning 1927-07-06 i Kärrabol 2:5, Jämshög (K)

Bilder i utskrifter

2025-02-24 Olof Larsson - Ansedel Sida 2



Farfar Olof Larsson i Kärrabol, 60 år, november 1941.



Yngve och Olof Larsson i Kärrabol.



Familebil, från Kärrabo, på 1940-talet. Olof Larsson med Hugo, Emmy och Yngve.

Inställning av registren i utskrifter

Ansedel

Utgå ifrån
Olof Larsson

Sidor som skrivs

Alla Udda Jämna

Alla Sidorna

Från 1 Till 1

Skriv jämna sidor spegelvända

Antal sidor per utskrivet blad

1 2 4

Nummer på första sidan 1

Inställningsmallar

Senaste

- STD 1
- STD 2
- STD Fin text
- STD Fin text Porträtt
- STD Kort KFA Flaggor Ofo
- STD Kortfattad
- STD Kortfattad Eng
- STD Kortfattad KFA Flaggc

Beskrivning
STD Normal

Välj registermall

STD Register

Välj sidutformningsmall

STD Sidans Utf

Skriv ut till

Skrivare Textfil RTF-fil PDF-fil

Direktval:
Orter, Källreferenser, Anteckningar, Adoptivbarn, Fosterbarn, Svenska (1)

Vald skrivare
PDF995

Texter

Använd sidhuvud Olof Larsson - Ansedel

Använd sidfot Sammaställd av Torgny Larsson

Använd automatiskt sidhuvud

Inställningar för register

Personregister Ortsregister Ortsbeskrivningar Källregister Källreferensregister

Överskrift

Standard Personregister Svenska

Egen text

Spalter

Antal spalter 1

Mellan spalter (mm) 6

Sidhänvining

En per sida

Antal * Sidnr

Utseende

Fyll med punkter

Skriv ut personidentitet

Undertryck asterisk i tilltalsnamnet

Ordning

Efternamn först

Förnamn först

Båda sätten

Enbart efternamn

Faddrar

Tag med faddrar

Stilar

Vanlig text	Vanlig text
Efternamn	Efternamn
Tilltalsnamn	Tilltalsnamn
Förnamn	Förnamn

Inställningsmall

Beskrivning
STD Register

7 Släktpresentation för webbläsare

7.1 Släktpresentation för webbläsare - Nyheter

- Val av startperson
 - o Öppnas automatiskt
- Förbättrad placering av bilder i webbpresentationen
- Fler bilder för relationer i webbpresentationen
- Rensning bland mallarna

8 Övrigt

8.1 Urval av andra förbättringar

- Notiser kan göras privata (sekretess)
- Tydligt tema
 - o Ett alternativt utseende av Disgen på skärmen
- Filnamnet för säkerhetskopior
 - o Har utökats med datamappens namn (först)
- I Arkiv-menyn har ”Dela släktdata” nu uppdelats på två flikar
- Tillagd struktur i Kartförrådet för Stom-kartor
- Ett antal fel och krascher har åtgärdats

9Handledning

- Disgen 2025: <https://handledning-disgen2025.dis.se>